



**ORDEM DE SERVIÇO - TRANSPORTE PÚBLICO URBANO**

Vigência a partir de

01/06/2003

Revisão 00/2015

Linha	16.4	PARACATU (ARRAIAL D'ANGOLA) X MORRO AGUDO	Característica da linha:	DIAMETRAL URBANA
-------	------	---	--------------------------	------------------

Empresa: Expresso Planalto Transporte e Logística Ltda.

Município: Paracatu – MG

Frota operacional Linha: 01

Frota Reserva na Empresa: 03

TARIFA: Conforme Decreto vigente	TIPO DE DIA	FROTA OPERACIONAL		NÚMERO DE VIAGENS		
		MANHÃ	TARDE	ARRAIAL D'ANGOLA	MORRO AGUDO	TOTAL
	ÚTIL	1	1	1	1	02
	SÁBADO	0	0	00	00	00
	DOMINGO E FERIADO	0	0	00	00	00

**QUADRO DE HORÁRIO**

**ARRAIAL D'ANGOLA – DIA ÚTIL**

00	01	02	03	04	05	06	07	08	09	10	11	12	13	14	15	16	17	18	19	20	21	22	23
						00																	

**ARRAIAL D'ANGOLA – SÁBADO**

00	01	02	03	04	05	06	07	08	09	10	11	12	13	14	15	16	17	18	19	20	21	22	23

**ARRAIAL D'ANGOLA – DOMINGO E FERIADO**

00	01	02	03	04	05	06	07	08	09	10	11	12	13	14	15	16	17	18	19	20	21	22	23

**MORRO AGUDO – DIA ÚTIL**

00	01	02	03	04	05	06	07	08	09	10	11	12	13	14	15	16	17	18	19	20	21	22	23
																	15						

**MORRO AGUDO – SÁBADO**

00	01	02	03	04	05	06	07	08	09	10	11	12	13	14	15	16	17	18	19	20	21	22	23

**MORRO AGUDO – DOMINGO E FERIADO**

00	01	02	03	04	05	06	07	08	09	10	11	12	13	14	15	16	17	18	19	20	21	22	23

**ITINERÁRIO E PONTOS DE EMBARQUE E DESEMBARQUE**

PARACATU (ARRAIAL D'ANGOLA) X MORRO AGUDO			MORRO AGUDO X PARACATU (ARRAIAL D'ANGOLA)		
06:00	1	Avenida Israel Pinheiro, ponto de coletivo urbano em frente à Casa Lotérica e panificadora Big Pão - Paracatuzinho	17:00	1	Restaurante Dona Ana
	2	Avenida Israel Pinheiro, próximo à Jovem Lar - Paracatuzinho	17:15	2	Unidade Votorantim Metais - Morro Agudo
	3	Rua Dom Serafim, em frente à Garagem da Prefeitura - Arraial d'Angola	17:21	3	Fim da seção Morro Agudo
	4	Rua Dom Serafim, próximo à Só Molduras - Arraial d'Angola	17:22	4	Início da seção Tamanduá



	5	Rua Dom Serafim, em frente à Escola Estadual Dom Serafim- Arraial d'Angola	17:31	5	Fim da seção Tamanduá
06:05	6	Rua Leopoldo Faria, próximo ao Posto Gentil - Vila Curvinel	17:32	6	Início da seção Santo Aleixo
	7	Ladeira dos Faria, ponto de coletivo urbano próximo ao nº 93 - Lavrado	17:36	7	Fim da seção Santo Aleixo
	8	Rua Euridamas Avelino de Barros, ponto de coletivo urbano próximo ao Colégio Objetivo - Prado.	17:37	8	Início da seção Posto da Sombra
	9	Rua Euridamas Avelino de Barros, ponto de coletivo urbano em frente ao Sesc - Prado	17:44	9	Fim da seção Posto da Sombra
	10	Rua Dona Semana, ponto de coletivo urbano próximo ao nº 550 - Prado	17:45	10	Início da seção de Córrego Rico
	11	Rua Santos Dumont, ponto de coletivo urbano próximo ao nº 176 - Prado	17:54	11	Fim da seção Córrego Rico
06:10	12	Rua Romualda Lemos Prado, ponto de coletivo urbano próximo ao barracão do Toniquinho - Prado	17:55	12	Rodovia BR-040, Pousada e Rodoviária Paracatu Ltda. - Posto Catuí - Alvorada
	13	Rua Maria Monteiro Silva, ponto de coletivo urbano em frente à Merceria Três Gerações - Cidade Nova		13	Rodovia BR-040, próximo ao Trevo de Unaí - Vila Mariana
	14	Rua Maria Monteiro Silva, ponto de coletivo urbano próximo ao nº 167 - Cidade Nova		14	Rodovia BR-040, próximo à Eletro Pedro -Vila Mariana
	15	Rua Edgar E. Carvalho, ponto de coletivo urbano próximo ao nº 222 - Cidade Nova	18:00	15	Rodovia BR-040, ponto de coletivo urbano próximo à passarela do Posto Cruzeiro - Vila Mariana
	16	Rua Antonio A. Sobrinho, ponto de coletivo urbano próximo ao nº 303 - Cidade Nova		16	Rodovia BR-040, em frente à Terrena - Alto do Córrego
	17	Rua Rosalina Fernandes Pinto, ponto de coletivo urbano próximo ao nº 188 - Cidade Nova		17	Rodovia BR-040, em frente ao Hotel Lord - Alto do Córrego
	18	Rua Rosalina Fernandes Pinto, próximo ao nº 315 - Cidade Nova		18	Marginal BR-040, ponto de coletivo urbano próximo à Antiga Barreira - JK
	19	Rua Manoel Gonçalves de Carvalho, próximo ao nº 317 - Cidade Nova	18:05	19	Rua Gastão Lepesquer, ponto de coletivo urbano próximo à Nova Era do Som - Alto do Córrego
	20	Rua Manoel Gonçalves de Carvalho esquina com a Rua Manoel Martins Ferreira - Cidade Nova		20	Rua Santiago Dantas, ponto de coletivo urbano na praça próximo à Escola Estadual Antonio Carlos - Centro
06:15	21	Rua Manoel M. Pereira, ponto de coletivo urbano ao lado da praça da igreja São Leonardo - Cidade Nova		21	Avenida Olegário Maciel, ponto de coletivo urbano da praça Firmina Santana - Centro
	22	Avenida Olegário Maciel, ponto de coletivo urbano próximo à ponte do Cidade Nova, em frente ao nº 1817 - Centro	18:10	22	Avenida Olegário Maciel, ponto de coletivo urbano em frente ao Hospital Municipal - Centro
	23	Avenida Olegário Maciel, ponto de coletivo urbano em frente ao nº 1851 - centro		23	Avenida Olegário Maciel, ponto de coletivo urbano próximo Jóquei Clube - Centro
	24	Avenida Olegário Maciel, ponto de coletivo urbano próximo à Autoescola Promove - Centro			



	<b>25</b>	Avenida Olegário Maciel, ponto de coletivo urbano em frente ao nº 861, próximo à igreja Universal do Reino de Deus - Centro.		<b>24</b>	Avenida Olegário Maciel, ponto de coletivo urbano ao lado da Rodoviária - Centro
<b>06:20</b>	<b>26</b>	Avenida Olegário Maciel, ponto de coletivo urbano em frente ao Hospital Municipal - ponto de Taxi - Centro		<b>25</b>	Avenida Olegário Maciel, ponto de coletivo urbano próximo ao nº 1480 - Centro
	<b>27</b>	Avenida Olegário Maciel, ponto em frente ao nº 193 - Fórum Municipal - Centro		<b>26</b>	Avenida Olegário Maciel, ponto de coletivo urbano em frente ao nº 1851 - centro
	<b>28</b>	Rua Santiago Dantas, ponto de coletivo urbano na praça próximo à Escola Estadual Antonio Carlos - Centro		<b>27</b>	Avenida Olegário Maciel, ponto de coletivo urbano próximo à ponte do Cidade Nova, em frente ao nº 1817 - Centro
	<b>29</b>	Rua Gastão Lepesquer, ponto de coletivo urbano próximo à Nova Era do Som - Alto do Córrego	<b>18:15</b>	<b>28</b>	Rua Manoel M. Pereira, ponto de coletivo urbano ao lado da praça da igreja São Leonardo - Cidade Nova
<b>06:25</b>	<b>30</b>	Rua Gastão Lepesquer, ponto de coletivo urbano próximo ao nº 32 - Alto do Córrego		<b>29</b>	Rua Manoel Gonçalves de Carvalho, próximo ao nº 317 - Cidade Nova
	<b>31</b>	Rodovia BR-040, em frente ao Hotel Lord - Alto do Córrego		<b>30</b>	Rua Manoel Gonçalves de Carvalho, próximo ao nº 317 - Cidade Nova
	<b>32</b>	Rodovia BR-040, em frente à Terrena - Alto do Córrego		<b>31</b>	Rua Rosalina Fernandes Pinto, próximo ao nº 315 - Cidade Nova
<b>06:30</b>	<b>33</b>	Rodovia BR-040, ponto de coletivo urbano próximo à passarela do Posto Cruzeiro - Vila Mariana		<b>32</b>	Rua Rosalina Fernandes Pinto, ponto de coletivo urbano próximo ao nº 188 - Cidade Nova
	<b>34</b>	Rodovia BR-040, em frente à DG - Vila Mariana		<b>33</b>	Rua Antonio A. Sobrinho, ponto de coletivo urbano próximo ao nº 303 - Cidade Nova
	<b>35</b>	Rodovia BR-040, próximo ao Trevo de Unai - Vila Mariana		<b>34</b>	Rua Edgar E. Carvalho, ponto de coletivo urbano próximo ao nº 222 - Cidade Nova
	<b>36</b>	Marginal Rodovia BR-040 - Rua Litorânea, próximo à GL transportes e Serviços - Alvorada		<b>35</b>	Rua Maria Monteiro Silva, ponto de coletivo urbano próximo ao nº 167 - Cidade Nova
<b>06:35</b>	<b>37</b>	Marginal BR-040 - Rua Litorânea, ponto de coletivo urbano próximo ao Parque de Exposições (Mini Box da Coopervap) - Alvorada		<b>36</b>	Rua Maria Monteiro Silva, ponto de coletivo urbano em frente à Merceria Três Gerações - Cidade Nova
<b>06:37</b>	<b>38</b>	Início da seção Córrego Rico	<b>18:20</b>	<b>37</b>	Rua Romualda Lemos Prado, ponto de coletivo urbano próximo ao barracão do Toniquinho - Prado
<b>06:46</b>	<b>39</b>	Fim da seção Córrego Rico		<b>38</b>	Rua Santos Dumont, ponto de coletivo urbano próximo ao nº 176 - Prado
<b>06:47</b>	<b>40</b>	Início da seção Posto da Sombra		<b>39</b>	Rua Dona Semana, ponto de coletivo urbano próximo ao nº 550 - Prado
<b>06:56</b>	<b>41</b>	Fim da seção Posto da Sombra		<b>40</b>	Rua Euridamas Avelino de Barros, ponto de coletivo urbano em frente ao Sesc - Prado
<b>06:57</b>	<b>42</b>	Início da seção Santo Aleixo		<b>41</b>	Rua Euridamas Avelino de Barros, ponto de coletivo urbano próximo ao Colégio Objetivo - Prado.
<b>07:01</b>	<b>43</b>	Fim da seção Santo Aleixo		<b>42</b>	Rua Eliseu Moreira, ponto de coletivo urbano próximo ao nº 23 - Lavrado
<b>07:02</b>	<b>44</b>	Início da seção Tamanduá		<b>43</b>	Rua Dom Serafim, em frente à Escola Estadual Dom Serafim- Arraial d'Angola



**PREFEITURA MUNICIPAL DE PARACATU**  
SECRETARIA MUNICIPAL DO TRANSPORTE

**EXPRESSO PLANALTO**  
Paracatu

07:09	45	Fim da seção Tamanduá			
07:10	46	Início da seção Morro Agudo		44	Rua Dom Serafim, próximo à Só Molduras - Arraial d'Angola
07:15	47	Unidade Votorantim Metais - Morro Agudo			
07:25	48	Restaurante Dona Ana	18:25	45	Rua Dom Serafim, ponto de coletivo urbano próximo ao nº 55 - Arraial d'Angola

Extensão da Linha 16.4 – ida: 52,9 km      **Volta:** 52,6 km

Link - Ida: [https://www.google.com/maps/d/edit?mid=z5D2k\\_f5nuhw.kWB6t951zI7Y&usp=sharing](https://www.google.com/maps/d/edit?mid=z5D2k_f5nuhw.kWB6t951zI7Y&usp=sharing)

Volta: [https://www.google.com/maps/d/edit?mid=z5D2k\\_f5nuhw.k40BpFjypWFI&usp=sharing](https://www.google.com/maps/d/edit?mid=z5D2k_f5nuhw.k40BpFjypWFI&usp=sharing)



### Alguns Pontos da Linha 16.4 – Paracatu (Arraial d'Angola) x Morro agudo:



Rodovia BR-040, ponto de coletivo urbano próximo à passarela do Posto Cruzeiro - Vila Mariana



Rua São Vicente, ponto de coletivo urbano em frente ao cemitério Santa Cruz - Centro



Avenida Israel Pinheiro, em frente à Casa Lotérica - Paracatuzinho



**PREFEITURA MUNICIPAL DE PARACATU**  
SECRETARIA MUNICIPAL DO TRANSPORTE

**EXPRESSO PLANALTO**  
Paracatu



Avenida Olegário Maciel, ponto de coletivo urbano em frente ao Hospital Municipal - ponto de Taxi - Centro

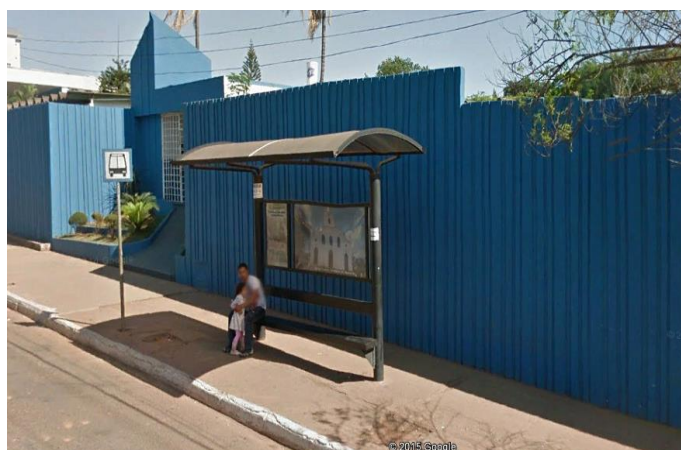

Avenida Olegário Maciel, ponto de coletivo urbano próximo Jóquei Clube - Centro

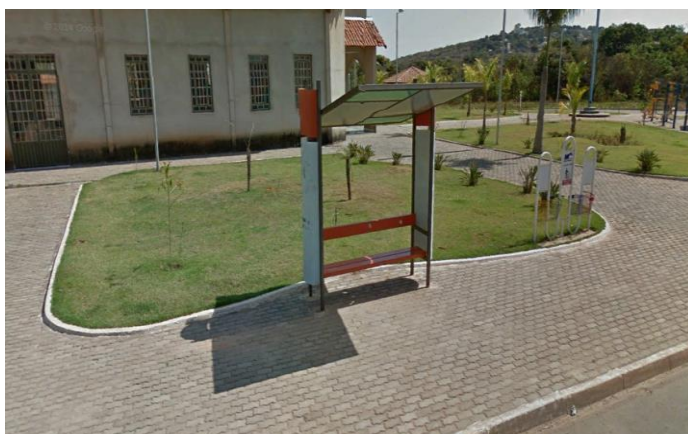

Rua Manoel M. Pereira, ponto de coletivo urbano ao lado da praça da igreja São Leonardo - Cidade Nova