



HORÁRIO E RELAÇÃO DE PONTOS

SERVIÇO PÚBLICO DE TRANSPORTE COLETIVO – ZONA RURAL DE PARACATU - MG

ORDEM DE SERVIÇO - TRANSPORTE PÚBLICO “ZONA RURAL”			Vigência a partir de
			01/06/2003
			Revisão 00/2015
Linha	16.7	PARACATU (PARACATUZINHO) X MORRO AGUDO	Característica da linha: RODOVIÁRIA COM TRAJETO URBANO

Empresa: Expresso Planalto Transporte e Logística Ltda.		Município: Paracatu – MG				
Frota operacional Linha: 01		Frota Reserva na Empresa: 01				
TARIFA: Conforme a tabela vigente	TIPO DE DIA	FROTA OPERACIONAL		NÚMERO DE VIAGENS		
		MANHÃ	TARDE	PARACATUZINHO	MORRO AGUDO	TOTAL
	ÚTIL	1	2	3	3	06
	SÁBADO	1	2	3	3	06
	DOMINGO E FERIADO	1	2	3	3	06

QUADRO DE HORÁRIO																							
PARACATUZINHO – DIA ÚTIL																							
00	01	02	03	04	05	06	07	08	09	10	11	12	13	14	15	16	17	18	19	20	21	22	23
						20								20									20
PARACATUZINHO – SÁBADO																							
00	01	02	03	04	05	06	07	08	09	10	11	12	13	14	15	16	17	18	19	20	21	22	23
						20								20									20
PARACATUZINHO – DOMINGO E FERIADO																							
00	01	02	03	04	05	06	07	08	09	10	11	12	13	14	15	16	17	18	19	20	21	22	23
						20								20									20
MORRO AGUDO – DIA ÚTIL																							
00	01	02	03	04	05	06	07	08	09	10	11	12	13	14	15	16	17	18	19	20	21	22	23
10								10								10							
MORRO AGUDO – SÁBADO																							
00	01	02	03	04	05	06	07	08	09	10	11	12	13	14	15	16	17	18	19	20	21	22	23
10								10								10							
MORRO AGUDO – DOMINGO E FERIADO																							
00	01	02	03	04	05	06	07	08	09	10	11	12	13	14	15	16	17	18	19	20	21	22	23
10								10								10							

ITINERÁRIO E PONTOS DE EMBARQUE E DESEMBARQUE					
PARACATU (PARACATUZINHO) X MORRO AGUDO			MORRO AGUDO X PARACATU (PARACATUZINHO)		
06:25	1	Avenida Israel Pinheiro, ponto de coletivo urbano em frente à Casa Lotérica e panificadora Big Pão - Paracatuzinho	08:10	1	Bar do Mesminho
	2	Avenida Israel Pinheiro, ponto de coletivo urbano próximo à Lanchonete Avenida - Paracatuzinho	08:15	2	Unidade Votorantim Metais - Morro Agudo
06:26	3	Avenida Israel Pinheiro, próximo à Jovem Lar - Paracatuzinho	08:21	3	Fim da seção Morro Agudo
	4	Rua Dom Serafim, em frente à Garagem da Prefeitura - Arraial d'Angola	08:22	4	Início da seção Tamandua



HORÁRIO E RELAÇÃO DE PONTOS

SERVIÇO PÚBLICO DE TRANSPORTE COLETIVO – ZONA RURAL DE PARACATU - MG

06:27	5	Rua Dom Serafim, próximo à Só Molduras - Arraial d'Angola	08:31	5	Fim da seção Tamanduá
06:28	6	Rua Dom Serafim, em frente à Escola Estadual Dom Serafim- Arraial d'Angola	08:32	6	Início da seção Santo Aleixo
06:29	7	Rua Leopoldo Faria, ponto de coletivo urbano próximo à praça de entrada da Vila Curvinel - Vila Curvinel	08:36	7	Fim da seção Santo Aleixo
	8	Rua São Vicente, ponto de coletivo urbano em frente ao cemitério Santa Cruz - Centro	08:37	8	Início da seção Posto da Sombra
06:30	9	Avenida Olegário Maciel, ponto de coletivo urbano em frente ao Jôquei - Centro	08:44	9	Fim da seção Posto da Sombra
06:31	10	Rua Antonio Vieira Cordeiro, ponto de coletivo urbano próximo ao nº 686 - Bela Vista	08:45	10	Início da seção de Córrego Rico
06:33	11	Rua Antonio Vieira Cordeiro, ponto de coletivo urbano próximo à mercearia Nossa Senhora Aparecida - Bela Vista	08:54	11	Fim da seção Córrego Rico
	12	Rua Antonio Vieira Cordeiro, ponto de coletivo urbano em frente ao Sindicato dos Trabalhadores na Indústrias Extrativistas de Paracatu / Vazante - Bela Vista	08:55	12	Rodovia BR-040, Pousada e Rodoviária Paracatu Ltda. - Posto Catuí - Alvorada
06:34	13	Rua Antonio Vieira Cordeiro, ponto de coletivo urbano em frente à Tubolar - Bela Vista	08:57	13	Rua dos Coqueiros, ponto de coletivo urbano próximo à Centraltec Usinagem e Montagem Industrial - Primavera
	14	Avenida Olegário Maciel, ponto de coletivo urbano, ao lado da Rodoviária - Centro.	08:57	14	Rua das Carambola, ponto de coletivo urbano próximo ao nº 62 - Primavera
06:35	15	Avenida Olegário Maciel, ponto de coletivo urbano próximo ao nº1480 - Centro.	08:58	15	Rua das Carambolas, próximo à Mercearia Freitas - Primavera
	16	Avenida Olegário Maciel, ponto de coletivo urbano em frente ao nº 1851 - centro	08:58	16	Rua Cajueiro, ponto de coletivo urbano em frente ao Posto de Saúde do Primavera - Primavera
06:36	17	Avenida Olegário Maciel, ponto de coletivo urbano próximo à ponte do Cidade Nova, em frente ao nº 1817 - Centro	09:00	17	Rua Custódio São João, ponto de coletivo urbano ao lado da Creche Municipal Maria da Conceição M. Neiva - Paracatuzinho
	18	Rua Manoel M. Pereira, ponto de coletivo urbano ao lado da praça da igreja São Leonardo - Cidade Nova	09:00	18	Rua Custódio São João, em frente à igreja Assembléia de Deus "Cristo Vive" e próximo ao Supermercado Cristo Rei - Paracatuzinho
06:37	19	Rua Rosalina Fernandes Pinto, ponto de coletivo urbano próximo ao nº 188 - Cidade Nova	09:01	19	Rua Sara Costa Roriz, ponto de coletivo urbano próximo à igreja Pentecostal Evangélica Missionária "Fogo Puro" - Paracatuzinho
	20	Rua Antonio A. Sobrinho, ponto de coletivo urbano próximo ao nº 303 - Cidade Nova	09:01	20	Rua Sara Costa Roriz, ponto de coletivo urbano, próximo ao nº 92 - Paracatuzinho
06:38	21	Rua Edgar E. Carvalho, ponto de coletivo urbano próximo ao nº 222 - Cidade Nova	09:02	21	Rua Sinhá Ulhoa, ponto de coletivo urbano próximo ao nº 127 - Paracatuzinho
06:39	22	Rua Maria Monteiro Silva, ponto de coletivo urbano próximo ao nº 167 - Cidade Nova	09:03	22	Rua Adrilhes Ulhoa, ponto de coletivo urbano, em frente ao nº 770, próximo à Mercearia Resende - Paracatuzinho



HORÁRIO E RELAÇÃO DE PONTOS

SERVIÇO PÚBLICO DE TRANSPORTE COLETIVO – ZONA RURAL DE PARACATU - MG

	23	Rua Maria Monteiro Silva, ponto de coletivo urbano em frente à Merceria Três Gerações - Cidade Nova	09:03	23	Rua Adrilhes Ulhoa, ponto de coletivo urbano próximo ao Posto de Saúde do Chapadinha - Chapadinha
06:40	24	Rua Romualda Lemos Prado, ponto de coletivo urbano próximo ao barracão do Toniquinho - Prado	09:04	24	Travessa Dois, ao lado da quadra próximo ao Posto de Saúde do Chapadinha - Chapadinha
	25	Rua Santos Dumont, ponto de coletivo urbano próximo ao nº 176 - Prado	09:05	25	Rua Adrilhes Ulhoa, ponto de coletivo urbano próximo ao Lava Jato do Gaspar - Paracatuzinho
06:41	26	Rua Dona Semana, ponto de coletivo urbano próximo ao nº 550 - Prado	09:05	26	Rua Ricardo Adjuto, ponto de coletivo urbano próximo à Panificadora Líder - Paracatuzinho
	27	Rua Euridamas Avelino de Barros, ponto de coletivo urbano próximo à Escola Estadual Affonso Roquette - Lavrado	09:07	27	Rua Landim, ponto de coletivo urbano em frente à praça Júlia Camargos - Paracatuzinho
06:42	28	Rua Euridamas Avelino de Barros, ponto de coletivo urbano em frente ao Apac e ao lado da igreja Rainha da Paz - Lavrado	09:08	28	Rua Landim, próximo ao parquinho Rua Landim, ponto de coletivo urbano próximo ao nº 21, Churrasco Ki-Delícia (bar da Marly) - Paracatuzinho
	29	Rua Alameda da Primavera, ponto de coletivo urbano ao lado da igreja Nossa Senhora Desatadora dos Nós - Cidade Jardim	09:09	29	Rua Ricardo Adjuto, ponto de coletivo urbano ao lado da Merceria Brasil - Paracatuzinho
06:43	30	Rua Alameda das Orquídeas, ponto de coletivo urbano em frente ao nº 130 - Cidade Jardim	09:09	30	Rua Ricardo Adjuto, ponto de coletivo urbano próximo ao Lava Jato Trovo Car - Paracatuzinho
	31	Rua Alameda dos Jasmins, ponto de coletivo urbano em frente ao nº 270 - Cidade Jardim	09:11	31	Rua Aeroporto, próximo à Panificadora Santo Expedito (próximo à antiga Tokitô - descendo) - Aeroporto
06:44	32	Rua João Paulo II, ponto de coletivo urbano em frente ao nº 395, próximo ao Sacolão Mineirinho - São João Evangelista	09:12	32	Rua Benedito J. J. Anselmo, próximo ao nº 180 - próximo à Unidade de Navegação Aérea - Aeroporto
	33	Rua João Paulo II, ponto de coletivo urbano próximo ao nº 9 - São João Evangelista	09:13	33	Rua Pio Fernandes, ponto de coletivo urbano próximo ao Bar da Cida - Paracatuzinho
06:46	34	Rua Pio Fernandes, ponto de coletivo urbano próximo ao nº 49 - Paracatuzinho	09:13	34	Rua Pio Fernandes, ponto de coletivo urbano próximo à Sorveteria Doce Sabor nº 213 - Paracatuzinho
	35	Rua Pio Fernandes, ponto de coletivo urbano próximo à Sorveteria Doce Sabor nº 213 - Paracatuzinho	09:14	35	Rua Pio Fernandes, ponto de coletivo urbano próximo ao nº 49 - Paracatuzinho
06:47	36	Rua Pio Fernandes, ponto de coletivo urbano próximo ao Bar da Cida - Paracatuzinho	09:15	36	Rua João Paulo II, ponto de coletivo urbano próximo ao nº 9 - São João Evangelista
	37	Rua Benedito J. J. Anselmo, próximo ao nº 180 - próximo à Unidade de Navegação Aérea - Aeroporto	09:15	37	Rua João Paulo II, ponto de coletivo urbano em frente ao nº 395, próximo ao Sacolão Mineirinho - São João Evangelista
06:48	38	Rua Aeroporto, próximo à Panificadora Santo Expedito (próximo à antiga Tokitô - descendo) - Aeroporto	09:17	38	Rua Alameda dos Jasmins, ponto de coletivo urbano em frente ao nº 270 - Cidade Jardim
06:49	39	Rua Ricardo Adjuto, ponto de coletivo urbano próximo ao Lava Jato Trovo Car - Paracatuzinho	09:18	39	Rua Alameda das Orquídeas, ponto de coletivo urbano em frente ao nº 130 - Cidade Jardim



HORÁRIO E RELAÇÃO DE PONTOS

SERVIÇO PÚBLICO DE TRANSPORTE COLETIVO – ZONA RURAL DE PARACATU - MG

06:50	40	Rua Ricardo Adjuto, ponto de coletivo urbano ao lado da Mercearia Brasil - Paracatuzinho	09:18	40	Rua Alameda da Primavera, ponto de coletivo urbano ao lado da igreja Nossa Senhora Desatadora dos Nós - Cidade Jardim
06:51	41	Rua Cristiano Pimentel, ponto de coletivo urbano próximo ao nº 21, Churrasco Ki-Delícia - Paracatuzinho	09:19	41	Rua Euridamas Avelino de Barros, ponto de coletivo urbano em frente ao Apac e ao lado da igreja Rainha da Paz - Lavrado
06:52	42	Rua Landim, ponto de coletivo urbano em frente à praça Júlia Camargos - Paracatuzinho	09:20	42	Rua Euridamas Avelino de Barros, ponto de coletivo urbano próximo à Escola Estadual Affonso Roquette - Lavrado
06:53	43	Rua Ricardo Adjuto, ponto de coletivo urbano próximo à Panificadora Líder - Paracatuzinho	09:20	43	Rua Dona Semana, ponto de coletivo urbano próximo ao nº 550 - Prado
06:54	44	Rua Adrilhes Ulhoa, ponto de coletivo urbano próximo ao Lava Jato do Gaspar - Paracatuzinho	09:21	44	Rua Santos Dumont, ponto de coletivo urbano próximo ao nº 176 - Prado
	45	Rua Adrilhes Ulhoa, ponto de coletivo urbano, em frente ao nº 770, próximo à Mercearia Resende - Paracatuzinho	09:22	45	Rua Romualda Lemos Prado, ponto de coletivo urbano próximo ao barracão do Toniquinho - Prado
06:55	46	Rua Adrilhes Ulhoa, ponto de coletivo urbano próximo ao Posto de Saúde do Chapadinha - Chapadinha	09:22	46	Rua Maria Monteiro Silva, ponto de coletivo urbano em frente à Mercearia Três Gerações - Cidade Nova
06:56	47	Travessa Dois, ao lado da quadra próximo ao Posto de Saúde do Chapadinha - Chapadinha	09:23	47	Rua Maria Monteiro Silva, ponto de coletivo urbano próximo ao nº 167 - Cidade Nova
06:57	48	Rua Sinhá Ulhoa, ponto de coletivo urbano próximo ao nº 127 - Paracatuzinho	09:24	48	Rua Edgar E. Carvalho, ponto de coletivo urbano próximo ao nº 222 - Cidade Nova
06:58	49	Rua Sara Costa Roriz, ponto de coletivo urbano, próximo ao nº 92 - Paracatuzinho	09:25	49	Rua Antonio A. Sobrinho, ponto de coletivo urbano próximo ao nº 303 - Cidade Nova
06:59	50	Rua Sara Costa Roriz, ponto de coletivo urbano próximo à igreja Pentecostal Evangélica Missionária "Fogo Puro" - Paracatuzinho	09:26	50	Rua Rosalina Fernandes Pinto, ponto de coletivo urbano próximo ao nº 188 - Cidade Nova
	51	Rua Custódio São João, em frente à igreja Assembleia de Deus "Cristo Vive" e próximo ao Supermercado Cristo Rei - Paracatuzinho	09:27	51	Rua Manoel M. Pereira, ponto de coletivo urbano ao lado da praça da igreja São Leonardo - Cidade Nova
07:00	52	Rua Custódio São João, ponto de coletivo urbano ao lado da Creche Municipal Maria da Conceição M. Neiva - Paracatuzinho	09:28	52	Avenida Olegário Maciel, ponto de coletivo urbano próximo à ponte do Cidade Nova, em frente ao nº 1817 - Centro
07:03	53	Rua dos Coqueiros, ponto de coletivo urbano próximo à Centraltec Usinagem e Montagem Industrial - Primavera			
	54	Rua das Carambolas, ponto de coletivo urbano próximo ao nº 62 - Primavera	09:28	53	Avenida Olegário Maciel, ponto de coletivo urbano em frente ao nº 1851 - centro
07:04	55	Rua das Carambolas, próximo à Mercearia Freitas - Primavera			
	56	Rua Cajueiro, ponto de coletivo urbano em frente ao Posto de Saúde do Primavera - Primavera	09:29	54	Rua Matias Mundim, ponto de coletivo urbano próximo ao Residencial Millenium - Centro
07:07	57	Marginal Rodovia BR-040 - Rua Litorânea, próximo à GL transportes e Serviços - Alvorada			



HORÁRIO E RELAÇÃO DE PONTOS

SERVIÇO PÚBLICO DE TRANSPORTE COLETIVO – ZONA RURAL DE PARACATU - MG

07:08	58	Marginal BR-040 - Rua Litorânea, ponto de coletivo urbano próximo ao Parque de Exposições (Mini Box Coopervap) - Alvorada			
07:09	59	Início da seção Córrego Rico			
07:18	60	Fim da seção Córrego Rico			
07:19	61	Início da seção Posto da Sombra	09:30	56	Rua Matias Mundim, ponto de coletivo urbano em frente à Funerária São Pedro, próximo ao cemitério Santa Cruz - Centro.
07:26	62	Fim da seção Posto da Sombra			
07:27	63	Início da seção Santo Aleixo	09:31	57	Rua Leopoldo Faria, ponto de coletivo urbano próximo na praça de entrada da Vila Curvinel - Vila Curvinel
07:33	64	Fim da seção Santo Aleixo			
07:34	65	Início da seção Tamanduá	09:33	58	Rua Dom Serafim, em frente à Escola Estadual Dom Serafim- Arraial d'Angola
07:44	66	Fim da seção Tamanduá			
07:45	67	Início da seção Morro Agudo	09:34	59	Rua Dom Serafim, próximo à Só Molduras - Arraial d'Angola
07:50	68	Unidade Votorantim Metais - Morro Agudo			
07:55	69	Bar do Mesminho	09:35	60	Rua Dom Serafim, ponto de coletivo urbano em frente ao nº 55 - Arraial d'Angola

Extensão da Linha – ida: 60,4 km Volta: 57,6 km

Link- Ida: https://www.google.com/maps/d/edit?mid=z5D2k_f5nuhw.kf7-uw_1fl7k&usp=sharing

Volta: https://www.google.com/maps/d/edit?mid=z5D2k_f5nuhw.kYnSjeVccbnc&usp=sharing



HORÁRIO E RELAÇÃO DE PONTOS

SERVIÇO PÚBLICO DE TRANSPORTE COLETIVO – ZONA RURAL DE PARACATU - MG

Linha 16.7 – Paracatu (Paracatuzinho) x Morro Agudo - Trajeto de ida:

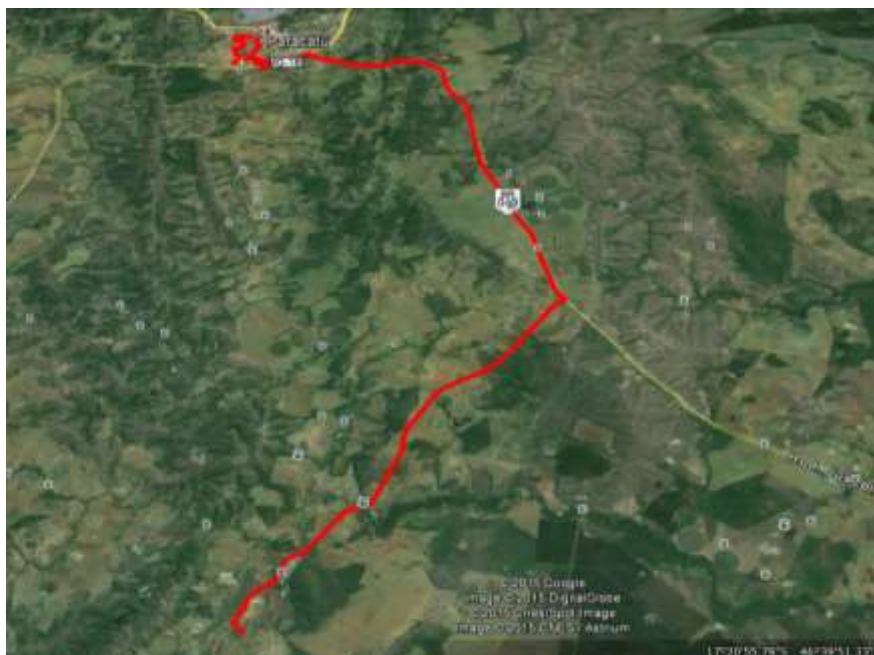

16.7 – Trajeto completo da ida



16.7 – Trajeto e Relação de pontos dentro do perímetro urbano



HORÁRIO E RELAÇÃO DE PONTOS

SERVIÇO PÚBLICO DE TRANSPORTE COLETIVO – ZONA RURAL DE PARACATU - MG

Linha 16.7 – Paracatu (Paracatuzinho) x Morro Agudo - Trajeto da volta:

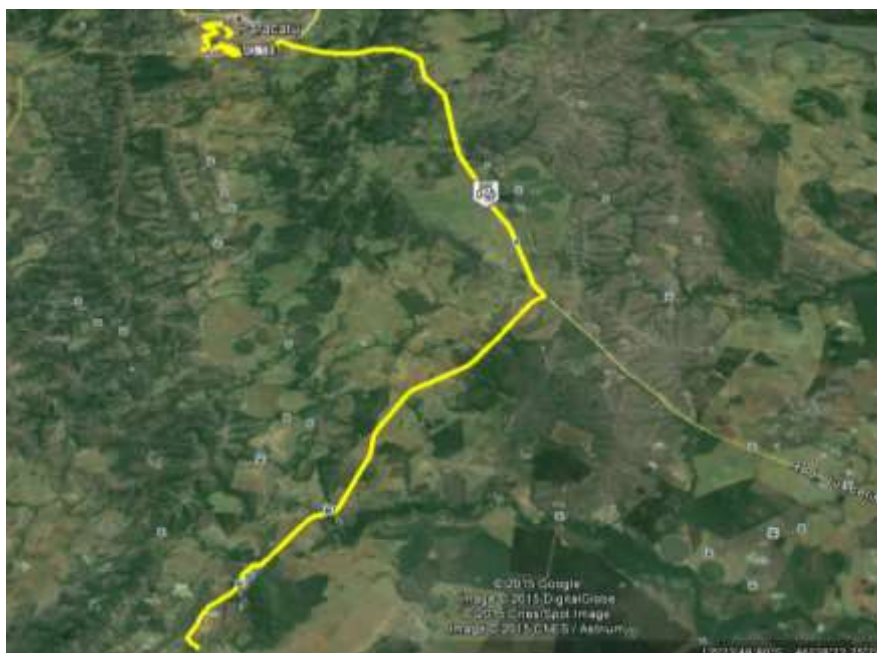

16.7 – Trajeto completo da volta



16.7 – Trajeto e Relação de pontos dentro do perímetro urbano



PREFEITURA MUNICIPAL DE PARACATU
SECRETARIA MUNICIPAL DO TRANSPORTE



HORÁRIO E RELAÇÃO DE PONTOS

SERVIÇO PÚBLICO DE TRANSPORTE COLETIVO – ZONA RURAL DE PARACATU - MG

Alguns Pontos da Linha 16.7 – Paracatu (Paracatuzinho) x Morro Agudo



Rua Manoel M. Pereira, ponto de coletivo urbano ao lado da praça da igreja São Leonardo - Cidade Nova



Rua Pio Fernandes, ponto de coletivo urbano próximo ao Bar da Cida - Paracatuzinho



Avenida Israel Pinheiro, próximo à Casa Lotérica e Panificadora Big Pão - Paracatuzinho



PREFEITURA MUNICIPAL DE PARACATU
SECRETARIA MUNICIPAL DO TRANSPORTE



HORÁRIO E RELAÇÃO DE PONTOS

SERVIÇO PÚBLICO DE TRANSPORTE COLETIVO – ZONA RURAL DE PARACATU - MG



Avenida Olegário Maciel, ponto de coletivo urbano em frente ao Jôquei - Centro



Rua São Vicente, ponto de coletivo urbano em frente ao cemitério Santa Cruz - Centro



Rua dos Coqueiros, ponto de coletivo urbano próximo à Centraltec Usinagem e Montagem Industrial - Primavera