



ORDEM DE SERVIÇO - TRANSPORTE PÚBLICO URBANO

Vigência a partir de

01/06/2003

Revisão 00/2015

Linha **16.5** PARACATU (BELA VISTA) X MORRO AGUDO

Característica da linha:

DIAMETRAL URBANA

Empresa: Expresso Planalto Transporte e Logística Ltda.
Frota operacional Linha: 01

Município: Paracatu – MG
Frota Reserva na Empresa: 03

TARIFA: Conforme Decreto vigente	TIPO DE DIA	FROTA OPERACIONAL		NÚMERO DE VIAGENS		
		MANHÃ	TARDE	BELA VISTA	MORRO AGUDO	TOTAL
	ÚTIL	1	1	01	01	02
	SÁBADO	0	0	00	00	00
DOMINGO E FERIADO	0	0	00	00	00	

QUADRO DE HORÁRIO

BELA VISTA – DIA ÚTIL

00	01	02	03	04	05	06	07	08	09	10	11	12	13	14	15	16	17	18	19	20	21	22	23
						00																	

BELA VISTA – SÁBADO

00	01	02	03	04	05	06	07	08	09	10	11	12	13	14	15	16	17	18	19	20	21	22	23

BELA VISTA – DOMINGO E FERIADO

00	01	02	03	04	05	06	07	08	09	10	11	12	13	14	15	16	17	18	19	20	21	22	23

MORRO AGUDO – DIA ÚTIL

00	01	02	03	04	05	06	07	08	09	10	11	12	13	14	15	16	17	18	19	20	21	22	23
																	10						

MORRO AGUDO – SÁBADO

00	01	02	03	04	00	06	07	08	09	10	11	12	13	14	15	16	17	18	19	20	21	22	23

MORRO AGUDO – DOMINGO E FERIADO

00	01	02	03	04	00	06	07	08	09	10	11	12	13	14	15	16	17	18	19	20	21	22	23

ITINERÁRIO E PONTOS DE EMBARQUE E DESEMBARQUE

PARACATU (BELA VISTA) X MORRO AGUDO			MORRO AGUDO X PARACATU (BELA VISTA)		
06:00	1	Rua Leopoldo Faria, próximo à praça de entrada da Vila Cruvinel - Vila Curvinel	17:00	1	Restaurante Dona Ana
	2	Rua São Vicente, próximo ao Cemitério Santa Cruz - Centro	17:15	2	Unidade Votorantim Metais - Morro Agudo
	3	Rua Bastos Pereira Gonçalves, próximo à Funerária São João - Centro	17:21	3	Fim da seção Morro Agudo
	4	Rua Bastos Pereira Gonçalves, próximo ao Moto Taxi Ponto Certo - Centro	17:22	4	Início da seção Tamanduá
06:05	5	Rua Boa Vista, ao lado da Rodoviária Municipal de Paracatu - Centro	17:31	5	Fim da seção Tamanduá



	6	Rua Antonio Vieira Cordeiro, ponto de coletivo urbano em frente à Tubolar - Bela Vista	17:32	6	Início da seção Santo Aleixo
	7	Rua Antonio Vieira Cordeiro, ponto de coletivo urbano em frente ao Sindicato dos Trabalhadores na Indústria Extrativistas de Paracatu / Vazante - Bela Vista.	17:36	7	Fim da seção Santo Aleixo
	8	Rua Antonio Vieira Cordeiro, ponto de coletivo urbano próximo à mercearia Nossa Senhora Aparecida - Bela Vista	17:37	8	Início da seção Posto da Sombra
	9	Rua Antonio Vieira Cordeiro, ponto de coletivo urbano próximo ao nº 686 - Bela Vista	17:44	9	Fim da seção Posto da Sombra
06:10	10	Marginal Rodovia BR-040, ponto de coletivo urbano do Zé Correia - Centro / Amoreiras	17:45	10	Início da seção de Córrego Rico
	11	Rodovia BR-040, ponto de coletivo urbano próximo à passarela do Alto do Açude - Alto do Açude	17:54	11	Fim da seção Córrego Rico
	12	Rodovia BR-040, ponto de coletivo urbano em frente ao Posto Ale - Alto do Açude	17:55	12	Rodovia BR-040, Pousada e Rodoviária Paracatu Ltda. - Posto Catuí - Alvorada
	13	Rua Sete de Setembro, ponto de coletivo urbano próximo ao nº 32 - Alto do Córrego		13	Avenida Vereador Henrique Neiva esquina com a Rua Luís Roquete Franco, ponto de coletivo urbano - Novo Horizonte
	14	Rua Benedito Pereira de Souza, ponto de coletivo urbano próximo à igreja - JK	18:00	14	Rua Marcos Neves Teixeira, próximo ao supermercado Novo Horizonte - Novo Horizonte
06:15	15	Rua Governador JK, ponto de coletivo urbano próximo à Mercearia JK - JK		15	Rua Ovídio Martins, ponto próximo ao Bar do Salvador - Nossa Senhora de Fátima
	16	Rua Governador JK, ponto de coletivo urbano na praça JK - JK		16	Rua Nascente, ponto de coletivo urbano próximo ao recanto dos Amigos Bar - Nossa Senhora de Fátima
	17	Rua Bernardo Ribeiro, ponto de coletivo urbano próximo ao nº 232 - JK		17	Rua Nascente, ponto de coletivo urbano em frente à quadra Nossa Senhora de Fátima - Nossa Senhora de Fátima
	18	Rua Nascente, ponto de coletivo urbano próximo à Creche Municipal Tia Luzia - Nossa Senhora de Fátima	18:05	18	Rua Nascente, ponto de coletivo urbano próximo à Creche Municipal Tia Luzia - Nossa Senhora de Fátima
	19	Rua Nascente, ponto de coletivo urbano em frente à quadra Nossa Senhora de Fátima - Nossa Senhora de Fátima		19	Rua Bernardo Ribeiro, ponto de coletivo urbano próximo ao nº 232 - JK
	20	Rua Nascente, ponto de coletivo urbano próximo ao recanto dos Amigos Bar - Nossa Senhora de Fátima		20	Rua Governador JK, ponto de coletivo urbano na praça JK - JK
06:25	21	Rua Ovídio Martins, ponto próximo ao Bar do Salvador - Nossa Senhora de Fátima		21	Rua Governador JK, ponto de coletivo urbano próximo à Mercearia JK - JK
	22	Rua Marcos Neves Teixeira, próximo ao supermercado Novo Horizonte - Novo Horizonte		22	Marginal BR-040, ponto de coletivo urbano próximo ao campo na entrada do JK - JK
	23	Avenida Vereador Henrique Neiva esquina com a Rua Luís Roquete Franco, ponto de coletivo urbano - Novo Horizonte	18:10	23	Marginal BR-040, ponto de coletivo urbano próximo à Famag - Alto do Açude
	24	Marginal Rodovia BR-040 - Rua Litorânea, próximo à GL transportes e Serviços - Alvorada		24	Marginal Rodovia BR-040, ponto de coletivo urbano próximo ao nº 39 - Alto do Açude



06:30	25	Marginal BR-040 - Rua Litorânea, ponto de coletivo urbano próximo ao Parque de Exposições (Mini Box Coopervap) - Alvorada		25	Rodovia BR-040, ponto de coletivo urbano próximo à passarela do Alto do Açude - Alto do Açude
06:35	26	Início da seção Córrego Rico		26	Marginal Rodovia BR-040, ponto de coletivo urbano próximo ao Posto Paracatu - Portal de Minas - Amoreiras
06:44	27	Fim da seção Córrego Rico	18:15	27	Avenida Brasília, ponto de coletivo urbano em frente a Caseng - Amoreiras
06:45	28	Início da seção Posto da Sombra		28	Rua Antonio Vieira Cordeiro, ponto de coletivo urbano próximo ao nº 686 - Bela Vista
06:54	29	Fim da seção Posto da Sombra		29	Rua Antonio Vieira Cordeiro, ponto de coletivo urbano próximo à mercearia Nossa Senhora Aparecida - Bela Vista
06:55	30	Início da seção Santo Aleixo		30	Rua Antonio Vieira Cordeiro, ponto de coletivo urbano em frente ao Sindicato dos Trabalhadores na Indústrias Extrativistas de Paracatu / Vazante - Bela Vista.
06:59	31	Fim da seção Santo Aleixo		31	Rua Antonio Vieira Cordeiro, ponto de coletivo urbano em frente à Tubolar - Bela Vista
07:00	32	Início da seção Tamanduá	18:20	32	Avenida Olegário Maciel, ponto de coletivo urbano, ao lado da Rodoviária - Centro.
07:07	33	Fim da seção Tamanduá		33	Rua Bastos Pereira Gonçalves, próximo ao Moto Taxi Ponto Certo - Centro
07:08	34	Início da seção Morro Agudo		34	Rua Bastos Pereira Gonçalves, próximo à Funerária São João - Centro
07:13	35	Unidade Votorantim Metais - Morro Agudo		35	Rua São Vicente, próximo ao Cemitério Santa Cruz - Centro
07:23	36	Restaurante Dona Ana	18:25	36	Rua Leopoldo Faria, próximo à praça de entrada da Vila Cruvinel - Vila Curvinel

Extensão da Linha – ida: 51,2 km Volta: 50,5 km

Link- Ida: https://www.google.com/maps/d/edit?mid=z5D2k_f5nuhw.ksZJPGpPZQDQ&usp=sharing

Volta: https://www.google.com/maps/d/edit?mid=z5D2k_f5nuhw.ktvb-3EjplLQ&usp=sharing



Alguns Pontos da Linha 16.5 – Paracatu (Bela Vista) x Morro Agudo



Marginal Rodovia BR-040, ponto de coletivo urbano próximo ao Posto Paracatu - Portal de Minas - Amoreiras



Rua Governador JK, ponto de coletivo urbano na praça JK - JK



Rua Nascente, ponto de coletivo urbano em frente à quadra Nossa Senhora de Fátima - Nossa Senhora de Fátima



PREFEITURA MUNICIPAL DE PARACATU
SECRETARIA MUNICIPAL DO TRANSPORTE

EXPRESSO PLANALTO
Paracatu



Rodovia BR-040, ponto de coletivo urbano próximo à
passarela do Alto do Açude - Alto do Açude



Marginal Rodovia BR-040, ponto de coletivo urbano do
Zé Correia - Centro / Amoreiras

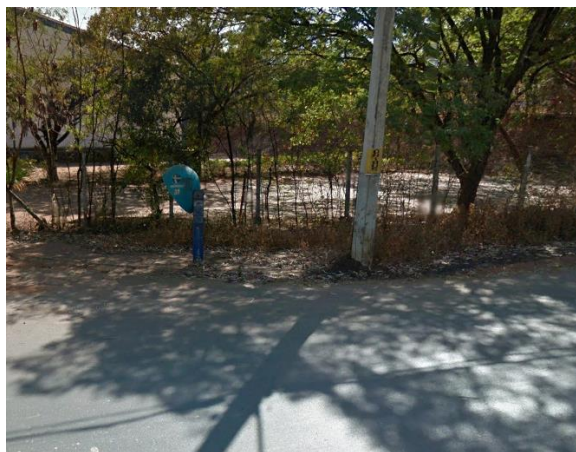

Avenida Brasília, ponto de coletivo urbano em frente a
Caseng - Amoreiras