



ORDEM DE SERVIÇO - TRANSPORTE PÚBLICO URBANO

Vigência a partir de

01/06/2003

Revisão 00/2015

Linha **16.1** **PARACATU X CÓRREGO DO OURO**

Característica da linha:

DIAMETRAL URBANA

Empresa: Expresso Planalto Transporte e Logística Ltda.
Frota operacional Linha: 01

Município: Paracatu – MG
Frota Reserva na Empresa: 01

TARIFA: Conforme Decreto vigente	TIPO DE DIA	FROTA OPERACIONAL		NÚMERO DE VIAGENS		
		MANHÃ	TARDE	PARACATU	CÓRREGO DO OURO	TOTAL
	ÚTIL	1	1	02	02	04
	SÁBADO	1	1	01	01	02
	DOMINGO E FERIADO	1	1	01	01	02

QUADRO DE HORÁRIO

PARACATU (PRAÇA JÚLIA CAMARGOS) – DIA ÚTIL

00	01	02	03	04	05	06	07	08	09	10	11	12	13	14	15	16	17	18	19	20	21	22	23	
						30								55										

PARACATU (PRAÇA JÚLIA CAMARGOS) – SÁBADO

00	01	02	03	04	05	06	07	08	09	10	11	12	13	14	15	16	17	18	19	20	21	22	23	
														00										

PARACATU (PRAÇA JÚLIA CAMARGOS) – DOMINGO E FERIADO

00	01	02	03	04	05	06	07	08	09	10	11	12	13	14	15	16	17	18	19	20	21	22	23	
														00										

CÓRREGO DO OURO – DIA ÚTIL

00	01	02	03	04	05	06	07	08	09	10	11	12	13	14	15	16	17	18	19	20	21	22	23	
								15										00						

CÓRREGO DO OURO – SÁBADO

00	01	02	03	04	05	06	07	08	09	10	11	12	13	14	15	16	17	18	19	20	21	22	23	
																00								

CÓRREGO DO OURO – DOMINGO E FERIADO

00	01	02	03	04	05	06	07	08	09	10	11	12	13	14	15	16	17	18	19	20	21	22	23	
																00								

ITINERÁRIO E PONTOS DE EMBARQUE E DESEMBARQUE

PARACATU X CÓRREGO DO OURO			CÓRREGO DO OURO X PARACATU		
06:30 14:55	1	Rua Landim, ponto de coletivo urbano em frente à praça Júlia Camargos - Paracatuzinho	08:15 17:00	1	Início da seção Córrego do Ouro - Fazenda Novo Horizonte.
06:31 14:56	2	Avenida Israel Pinheiro, ponto de coletivo urbano ao lado da casa Lotérica e Panificadora Big Pão - Paracatuzinho	08:39 17:39	2	Fim da seção Córrego do Ouro
06:32 14:57	3	Rua Dom Serafim, ponto de coletivo urbano em frente ao Colégio Dom Serafim - Arraial d'Angola	08:40 17:40	3	Início da seção Maria Rosa
06:33 14:58	4	Rua Leopoldo Faria, ponto de coletivo urbano próximo à praça de entrada da Vila Curvinel - Vila Curvinel	08:44 18:04	4	Fim da seção Maria Rosa



06:34 14:59	5	Rua São Vicente, ponto de coletivo urbano próximo ao cemitério Santa Cruz - Centro	08:45 18:05	5	Início da seção Morro Agudo
06:35 15:00	6	Avenida Olegário Maciel, ponto de coletivo urbano próximo à Rodoviária Municipal de Paracatu - Centro	08:50 18:10	6	Unidade Votorantim Metais - Morro Agudo
06:38 15:03	7	Avenida Olegário Maciel, ponto de coletivo urbano em frente ao Hospital Municipal (ponto de táxi) - Centro	09:04 18:24	7	Fim da seção Morro Agudo
06:40 15:05	8	Avenida Olegário Maciel, ponto de coletivo urbano da praça Firmina Santana - Centro	09:05 18:25	8	Início da seção Tamanduá
06:43 15:15	9	Marginal BR-040, ponto de coletivo urbano do Zé Correia - Centro / Amoreiras	09:14 18:34	9	Fim da seção Tamanduá
06:44 15:17	10	Rodovia BR-040, ponto de coletivo urbano próximo à passarela Alto do Açude - Alto do Açude	09:15 18:35	10	Início da seção Santo Aleixo
06:45 15:18	11	Rodovia BR 040, ponto de coletivo urbano em frente ao posto Ale – Alto do Córrego	09:19 18:39	11	Fim da seção Santo Aleixo
06:47 15:25	12	Rodovia BR-040, ponto de coletivo urbano em frente ao posto Cruzeiro - Vila Mariana	09:20 18:40	12	Início da seção Posto da Sombra
06:50 15:28	13	Marginal Rodovia BR-040, Rua Litorânea, ponto de coletivo urbano próximo ao Parque de Exposições (Mini Box Coopervap) - Alvorada	09:29 18:44	13	Fim da seção Posto da Sombra
06:53 15:30	14	Início da seção Córrego Rico	09:30 18:45	14	Início da seção de Córrego Rico
07:02 15:39	15	Fim da seção Córrego Rico	09:39 18:49	15	Fim da seção Córrego Rico
07:03 15:40	16	Início da seção Posto da Sombra	09:40 18:50	16	Rodovia BR-040, Pousada e Rodoviária Paracatu Ltda. - Posto Catuí - Alvorada
07:12 15:49	17	Fim da seção Posto da Sombra	09:41 18:51	17	Rodovia BR-040, ponto de coletivo urbano em frente ao posto Cruzeiro - Vila Mariana
07:20 15:50	18	Início da seção Santo Aleixo	09:43 18:53	18	Rodovia BR 040, ponto de coletivo urbano em frente ao posto Ale – Alto do Córrego
07:24 15:54	19	Fim da seção Santo Aleixo	09:45 18:55	19	Rodovia BR-040, ponto de coletivo urbano próximo à passarela Alto do Açude - Alto do Açude
07:25 15:55	20	Início da seção Tamanduá	09:47 18:57	20	Marginal BR-040, ponto de coletivo urbano do Posto Paracatu – portal de Minas - Centro / Amoreiras
07:34 16:04	21	Fim da seção Tamanduá	09:49 18:59	21	Rua Joaquim Brochado, ponto de coletivo urbano próximo à Clínica da Mulher – Centro / Amoreiras
07:35 16:05	22	Início da seção Morro Agudo	09:50 19:00	22	Rua Padre Manoel, ponto de coletivo urbano próximo ao Polivanlente - Centro
07:40 16:10	23	Unidade Votorantim Metais - Morro Agudo	09:52 19:02	23	Avenida Olegário Maciel, ponto de coletivo urbano próximo à Rodoviária Municipal de Paracatu - Centro
07:45 16:14	24	Fim da seção Morro Agudo	09:54 19:04	24	Rua Matias Mundim, ponto de coletivo urbano em frente à Funerária São Pedro - Centro



07:46 16:15	25	Início da seção Maria Rosa	09:55 19:05	25	Rua Leopoldo Faria, ponto de coletivo urbano na praça de entrada da Vila Curvinel - Vila Curvinel
07:55 16:29	26	Fim da seção Maria Rosa	09:56 19:06	26	Rua Dom Serafim, ponto de coletivo urbano em frente ao Colégio Dom Serafim - Arraial d'Angola
07:56 16:30	27	Início da seção Córrego do Ouro	09:58 19:08	27	Avenida Israel Pinheiro, ponto de coletivo urbano próximo à casa Lotérica e Panificadora Big Pão - Paracatuzinho
08:10 16:55	28	Fim da seção Córrego do Ouro - Fazenda Novo Horizonte.	10:00 19:10	28	Rua Landim, ponto de coletivo urbano em frente à praça Júlia Camargos - Paracatuzinho

Observação: a **Linha 16.1** – entra na Unidade Votorantim Metais somente nas viagens de Ida (manhã) e Volta (tarde); nas viagens de Volta (manhã) e Ida (tarde), passa próximo à Unidade.

Aos Sábados, Domingos e Feriados: a **Linha 16.1** – sai de Paracatu às 14:00 e retorna, às 16:00.

Extensão da Linha – Ida: **66,5 km**

Volta: **64,9 km**

Link Linha 16.1 – ida: https://www.google.com/maps/d/edit?mid=z-DXvVpIKdh8.kPNq2P6211_o&usp=sharing

Link Linha 16.1 – volta: https://www.google.com/maps/d/edit?mid=z5D2k_f5nuhw.kcg-6GkwiYMc&usp=sharing



Alguns Pontos da Linha 16.1 – Paracatu x Córrego do Ouro:



Avenida Israel Pinheiro, ponto de coletivo urbano ao lado da casa Lotérica e Panificadora Big Pão - Paracatuzinho



Avenida Olegário Maciel, ponto de coletivo urbano em frente ao Hospital Municipal (ponto de táxi) - Centro

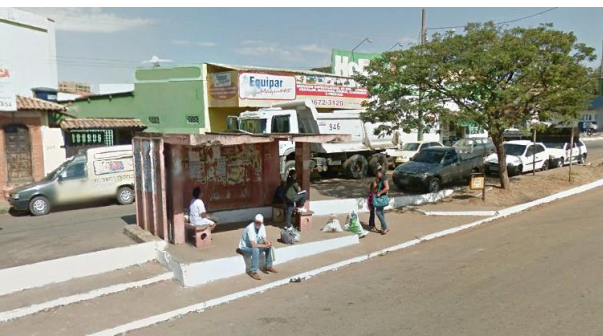

Marginal BR-040, ponto de coletivo urbano do Zé Correia - Centro / Amoreiras



PREFEITURA MUNICIPAL DE PARACATU
SECRETARIA MUNICIPAL DO TRANSPORTE

EXPRESSO PLANALTO
Paracatu

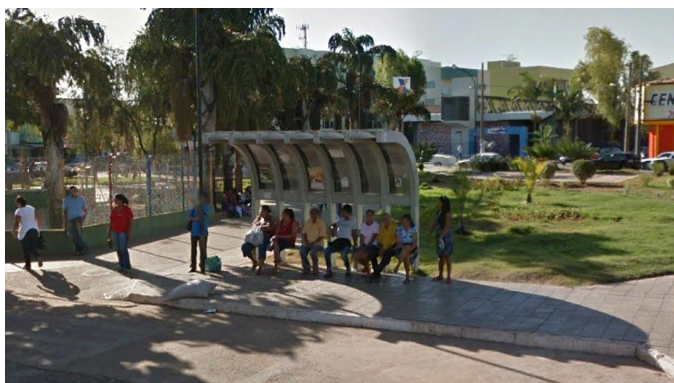

Avenida Olegário Maciel, praça Firmina Santana - Centro



Marginal BR-040, ponto de coletivo urbano do Zé
Correia - Centro / Amoreiras



Rodovia BR-040, ponto de coletivo urbano em frente
ao posto Cruzeiro - Vila Mariana