



## HORÁRIO E RELAÇÃO DE PONTOS

**SERVIÇO PÚBLICO DE TRANSPORTE COLETIVO – ZONA RURAL DE PARACATU - MG**

<b>ORDEM DE SERVIÇO - TRANSPORTE PÚBLICO “ZONA RURAL”</b>			Vigência a partir de
			01/06/2003
			Revisão 00/2015
Linha	13	PARACATU X LAGOA DE SANTO ANTONIO	Característica da linha: <b>RODOVIÁRIA COM TRAJETO URBANO</b>

Empresa: Expresso Planalto Transporte e Logística Ltda. Frota operacional Linha: 01		Município: Paracatu – MG Frota Reserva na Empresa: 03				
<b>TARIFA: Conforme a tabela vigente</b>	TIPO DE DIA	FROTA OPERACIONAL		NÚMERO DE VIAGENS		
		MANHÃ	TARDE	RODOVIÁRIA	LAGOA	TOTAL
	ÚTIL	1	1	03	03	06
	SÁBADO	1	1	03	03	06
	DOMINGO E FERIADO	1	1	03	03	06

<b>QUADRO DE HORÁRIO</b>																							
PARACATU (RODOVIÁRIA) – DIA ÚTIL																							
00	01	02	03	04	05	06	07	08	09	10	11	12	13	14	15	16	17	18	19	20	21	22	23
					35							00							00				
PARACATU (RODOVIÁRIA) – SÁBADO																							
00	01	02	03	04	05	06	07	08	09	10	11	12	13	14	15	16	17	18	19	20	21	22	23
					35							00							00				
PARACATU (RODOVIÁRIA) – DOMINGO E FERIADO																							
00	01	02	03	04	05	06	07	08	09	10	11	12	13	14	15	16	17	18	19	20	21	22	23
					35							00							00				
LAGOA DE SANTO ANTONIO – DIA ÚTIL																							
00	01	02	03	04	05	06	07	08	09	10	11	12	13	14	15	16	17	18	19	20	21	22	23
						05						30							30				
LAGOA DE SANTO ANTONIO – SÁBADO																							
00	01	02	03	04	05	06	07	08	09	10	11	12	13	14	15	16	17	18	19	20	21	22	23
						05						30							30				
LAGOA DE SANTO ANTONIO – DOMINGO E FERIADO																							
00	01	02	03	04	05	06	07	08	09	10	11	12	13	14	15	16	17	18	19	20	21	22	23
						05						30							30				

<b>ITINERÁRIO E PONTOS DE EMBARQUE E DESEMBARQUE</b>					
RODOVIÁRIA X LAGOA DE SANTO ANTONIO			LAGOA DE SANTO ANTONIO X RODOVIÁRIA		
:00	1	Avenida Olegário Maciel, ao lado da Rodoviária Municipal de Paracatu - Centro	:30	1	Lagoa de Santo Antonio
	2	Avenida Olegário Maciel, próximo à Art Letras - Centro	<b>Segue a Linha Distrital até o Trevo de entrada do Novo Horizonte, na MG-188 – Novo Horizonte</b>		
	3	Avenida Olegário Maciel, ponto de coletivo urbano próximo à Auto Escola Promove - Centro	:45	2	Rodovia MG-188, próximo ao trevo do Novo Horizonte - Novo Horizonte.



## HORÁRIO E RELAÇÃO DE PONTOS

### SERVIÇO PÚBLICO DE TRANSPORTE COLETIVO – ZONA RURAL DE PARACATU - MG

	4	Avenida Olegário Maciel, próximo à Igreja Universal do reino de Deus "Jesus Cristo é o Senhor" - Centro		3	Rodovia MG-188 - Novo Horizonte
	5	Avenida Olegário Maciel, próximo ao Hospital Municipal (Ponto de Taxi) - Centro		4	Rodovia BR-040, próximo ao trevo da MG188, em frente à Coferpa - Alvorada
	6	Rua Joaquim Murtinho, próximo ao Supermercado Paracatu - Centro		5	Rodovia BR-040, próximo à Eletro Pedro – Alto do Açude
	7	Rua Joaquim Murtinho, próximo à Eletrozema - Centro	:50	6	Rodovia BR-040, em frente ao Posto Cruzeiro – Vila Mariana
	8	Rua Joaquim Murtinho, próximo ao Mundo das Utilidades - Centro		7	Rodovia BR-040, próximo à Terrena – Vila Mariana
:05	9	Marginal BR-040, ponto do Zé Correia - Centro / Amoreiras		8	Rodovia BR-040, próximo ao Lord Hotel – Vila Mariana
	10	Rodovia BR-040, próximo ao trevo do Alto do Açude – Alto do Açude		9	Rodovia BR-040, próximo ao trevo JK - JK
	11	Rodovia BR-040, próximo à Passarela do Alto do Açude – Alto do Açude		10	Rodovia BR-040, próximo à Passarela do Alto do Açude – Alto do Açude
	12	Rodovia BR-040, próximo ao Posto Ale – Vila Mariana		11	Rodovia BR-040, próximo ao Trevo do Alto Açude – Alto do Açude
	13	Rodovia BR-040, em frente ao Lord Hotel – Vila Mariana	:55	12	Rodovia BR-040, próximo ao Posto Paracatu (Portal de Minas) - Amoreiras
	14	Rodovia BR-040, em frente à Terrena – Vila Mariana		13	Rua Joaquim Brochado, em frente à Clínica da Mulher – Centro / Amoreiras
:10	15	Rodovia BR-040, próximo ao Posto Cruzeiro – Vila Mariana			
	16	Rodovia BR-040, em frente a DG Conservadora - Alvorada		14	Rua Padre Manoel, ao lado da Escola Estadual Virgílio M. Franco (Polivalente) e próximo ao Pronto Socorro - Centro
	17	Rodovia BR-040, próximo ao Trevo da MG188 - Alvorada			
	18	Rodovia MG-188 - Novo Horizonte		15	Avenida Olegário Maciel, próximo ao Jôquei Clube - Centro
:15	19	Rodovia MG-188, próximo ao trevo do Novo Horizonte - Novo Horizonte.			
	<b>Segue a Linha Distrital até a Lagoa de Santo Antônio.</b>		:00	16	Avenida Olegário Maciel, ao lado da Rodoviária Municipal de Paracatu - Centro
:30	20	Lagoa de Santo Antonio			



**PREFEITURA MUNICIPAL DE PARACATU**  
SECRETARIA MUNICIPAL DO TRANSPORTE



## **HORÁRIO E RELAÇÃO DE PONTOS**

**SERVIÇO PÚBLICO DE TRANSPORTE COLETIVO – ZONA RURAL DE PARACATU - MG**

**Linha 13 – Paracatu (Rodoviária) x Lagoa de Santo Antonio:**

**Link ida:** [https://www.google.com/maps/d/edit?mid=z5D2k\\_f5nuhw.kMZsbdePOC00&usp=sharing](https://www.google.com/maps/d/edit?mid=z5D2k_f5nuhw.kMZsbdePOC00&usp=sharing)

**Link volta:** [https://www.google.com/maps/d/edit?mid=z5D2k\\_f5nuhw.kWikbikiiKs4&usp=sharing](https://www.google.com/maps/d/edit?mid=z5D2k_f5nuhw.kWikbikiiKs4&usp=sharing)



## HORÁRIO E RELAÇÃO DE PONTOS

SERVIÇO PÚBLICO DE TRANSPORTE COLETIVO – ZONA RURAL DE PARACATU - MG

Linha 13 – Paracatu (Rodoviária) x Lagoa de Santo Antônio - trajeto da ida:

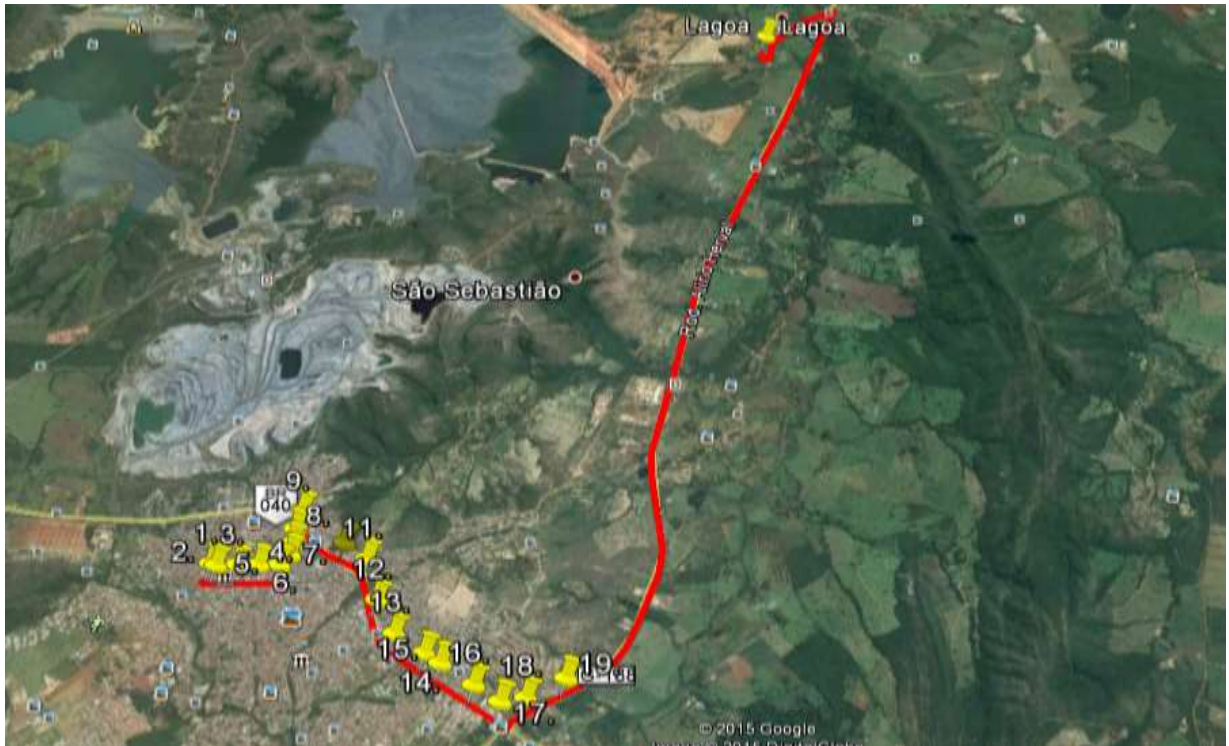

Linha 13 – Trajeto completo da ida

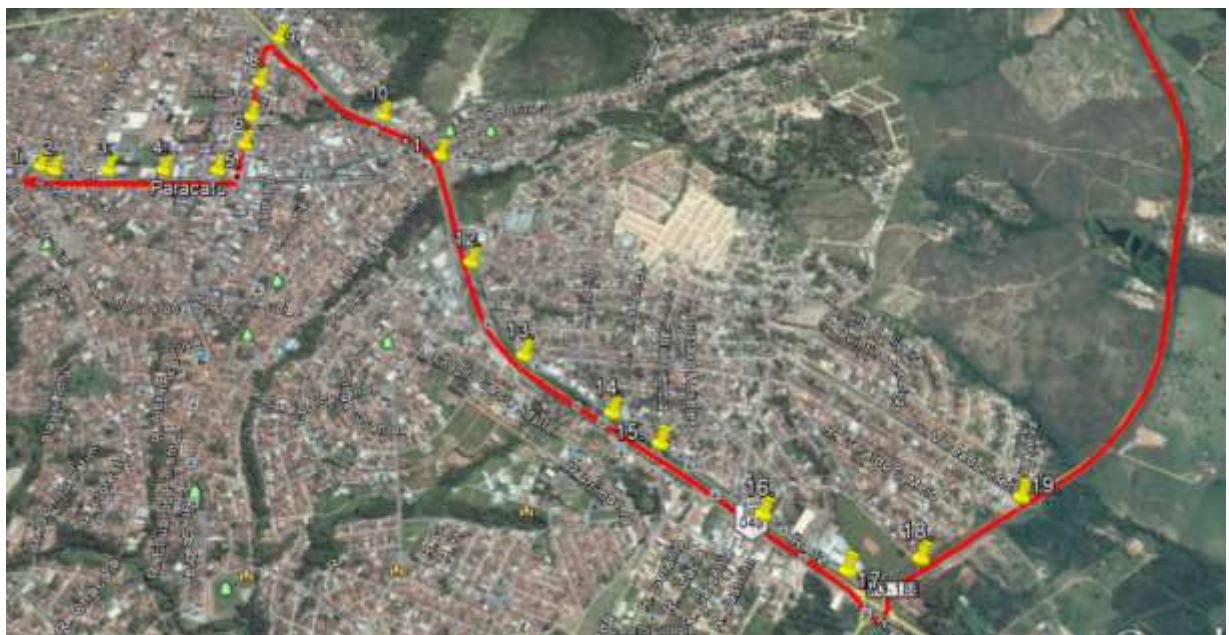

Linha 13 – Trajeto e Relação de pontos dentro do perímetro urbano





## HORÁRIO E RELAÇÃO DE PONTOS

SERVIÇO PÚBLICO DE TRANSPORTE COLETIVO – ZONA RURAL DE PARACATU - MG

Linha 13 – Paracatu (Rodoviária) x Lagoa de Santo Antônio - trajeto da volta:

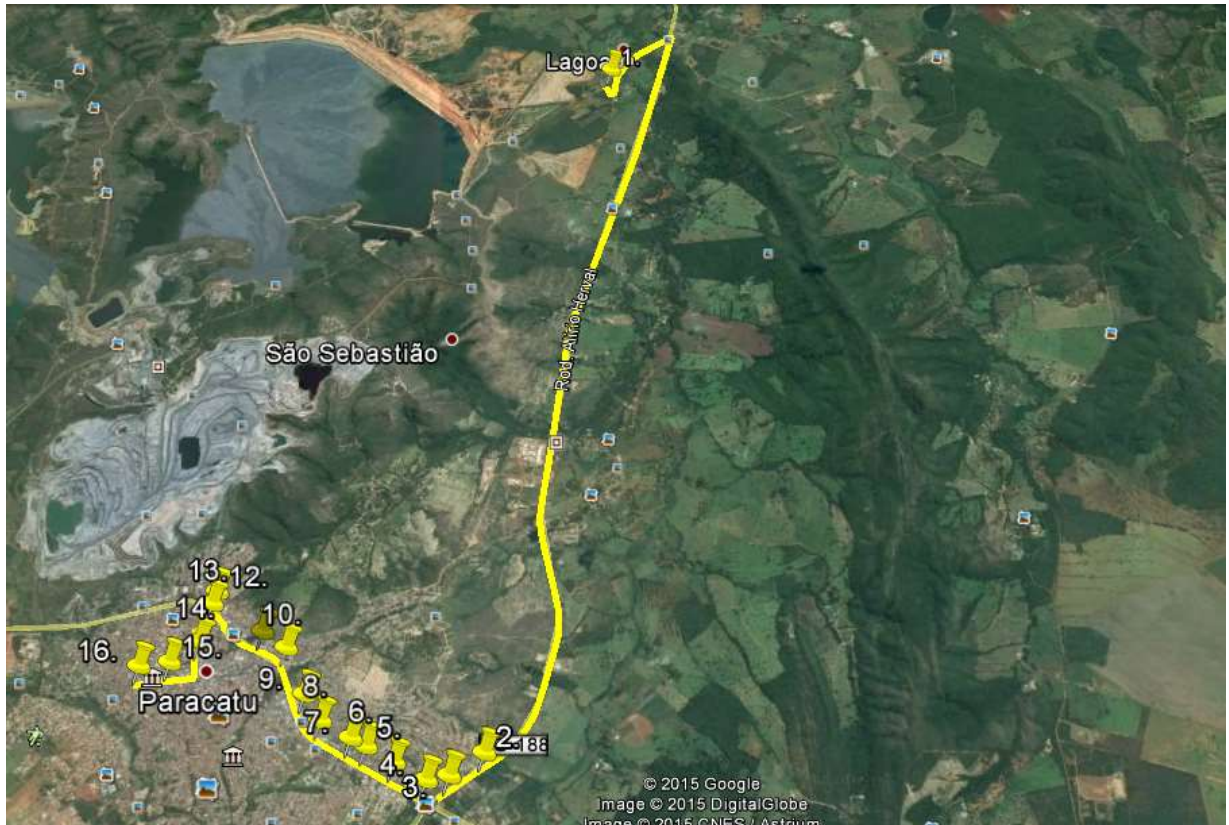

Linha 13 – Trajeto completo da volta



Linha 13 – Trajeto e Relação de pontos dentro do perímetro urbano



## HORÁRIO E RELAÇÃO DE PONTOS

**SERVIÇO PÚBLICO DE TRANSPORTE COLETIVO – ZONA RURAL DE PARACATU - MG**

### Alguns Pontos da Linha 13 - Paracatu (Rodoviária) x Lagoa de Santo Antônio:



Rodovia BR-040, próximo ao Posto Paracatu (Portal de Minas) - Amoreiras



Rodovia BR-040, em frente ao Posto Cruzeiro – Vila Mariana



Rua Joaquim Murtinho, próximo ao Supermercado Paracatu - Centro





**PREFEITURA MUNICIPAL DE PARACATU**  
SECRETARIA MUNICIPAL DO TRANSPORTE



## **HORÁRIO E RELAÇÃO DE PONTOS**

**SERVIÇO PÚBLICO DE TRANSPORTE COLETIVO – ZONA RURAL DE PARACATU - MG**



Rodovia BR-040, próximo ao trevo do Alto do Açude –  
Alto do Açude



Rodovia BR-040, próximo ao Posto Ale – Vila Mariana



Rodovia MG-188 - Novo Horizonte